Nº PROCESSO ADMINISTRATIVO DE CONTRATAÇÃO	025/2017
MODALIDADE	Tomada de Preços
Nº DA MODALIDADE	001/2017

ANEXO V - PROJETOS

A) 1ª FASE - PROJETO ARQUITETÔNICO BÁSICO (NOVA SEDE) - Aprovado na Prefeitura de Belo Horizonte.

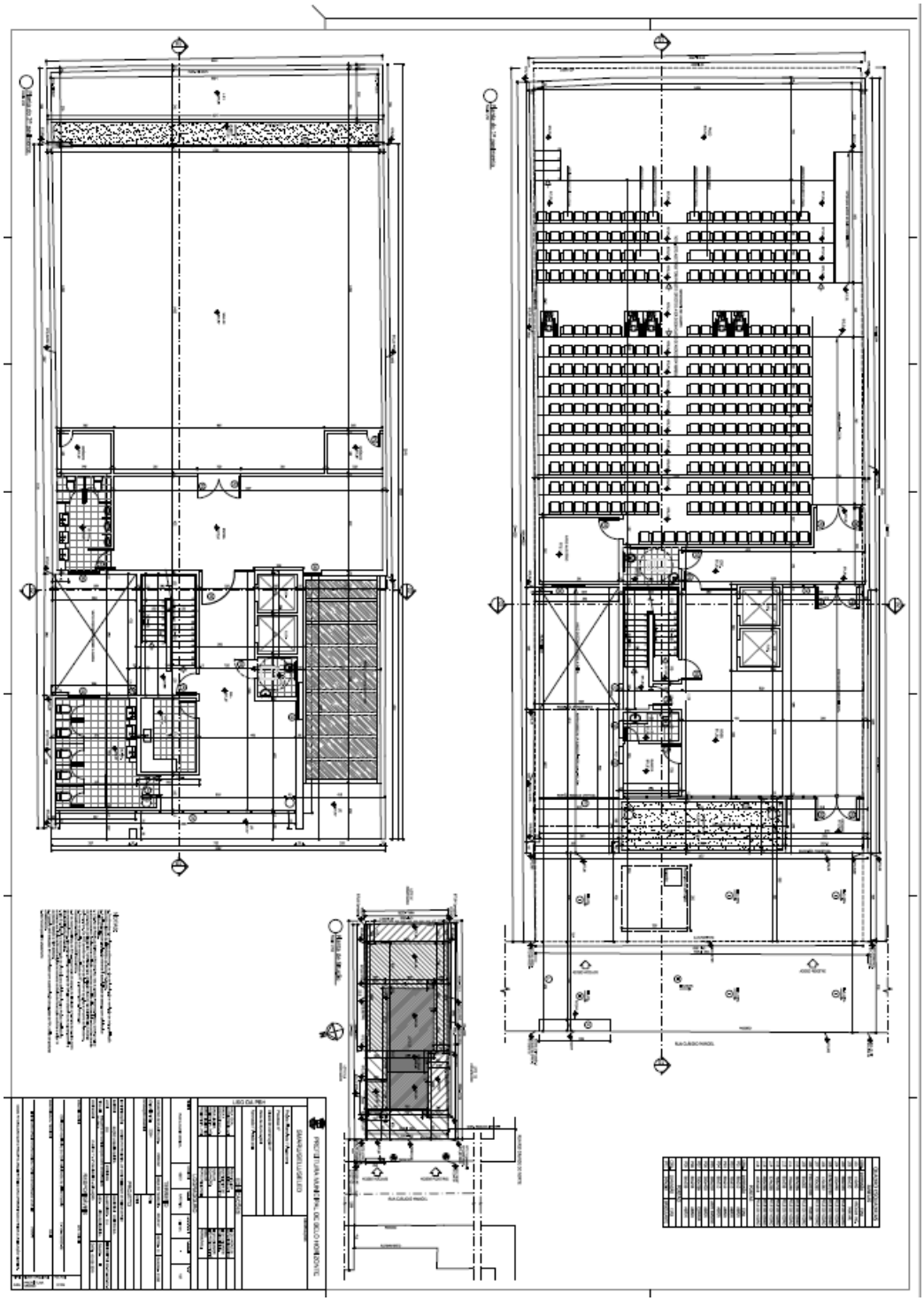

Rua Cláudio Manoel, 639 - Savassi – Belo Horizonte/MG – Cep: 30140-105
Telefone: (31) 3269-8400 - www.crcmg.org.br

Nº PROCESSO ADMINISTRATIVO DE CONTRATAÇÃO	025/2017
MODALIDADE	Tomada de Preços
Nº DA MODALIDADE	001/2017

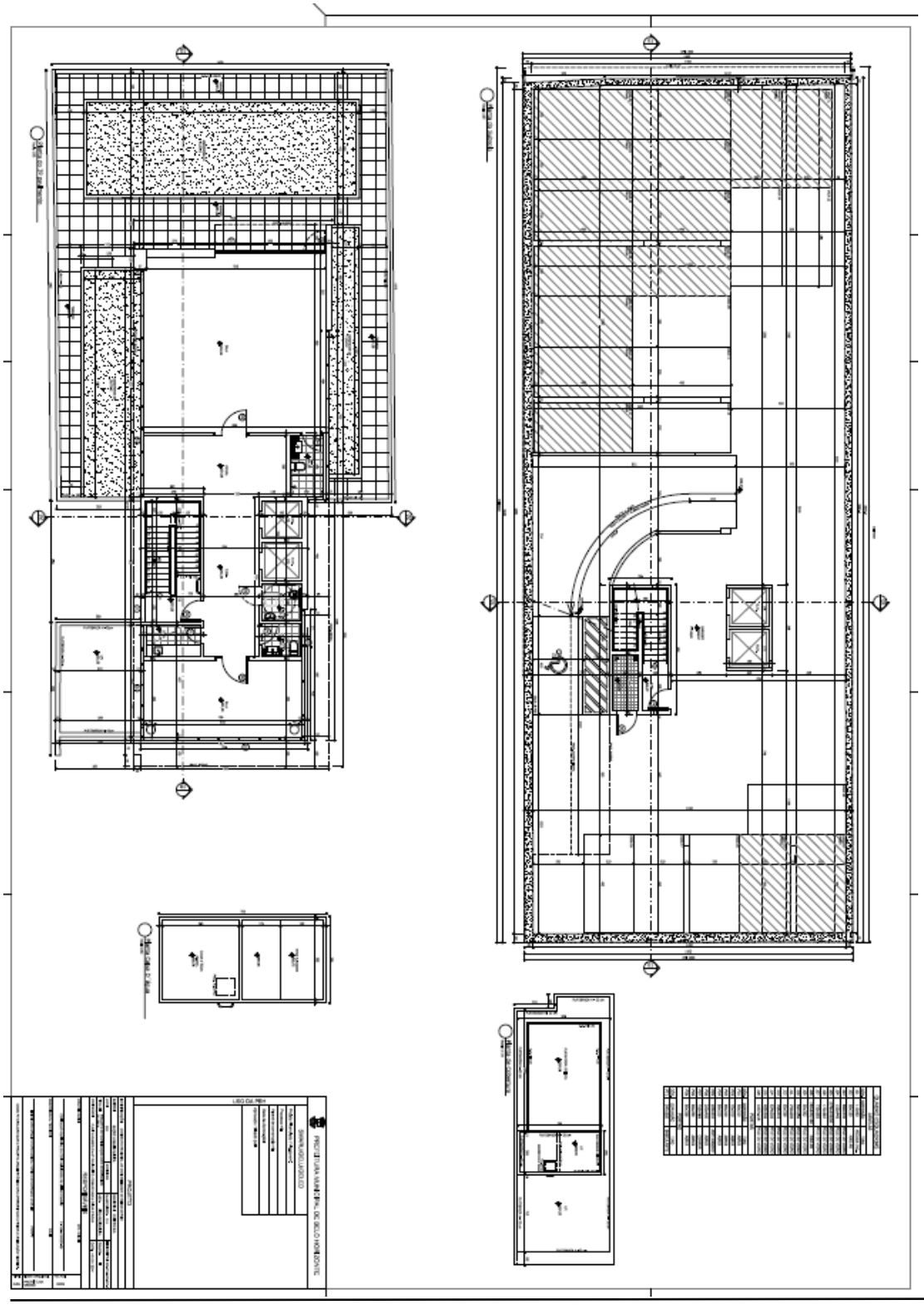

Rua Cláudio Manoel, 639 - Savassi – Belo Horizonte/MG – Cep: 30140-105
Telefone: (31) 3269-8400 - www.crcmg.org.br

Nº PROCESSO ADMINISTRATIVO DE CONTRATAÇÃO	025/2017
MODALIDADE	Tomada de Preços
Nº DA MODALIDADE	001/2017

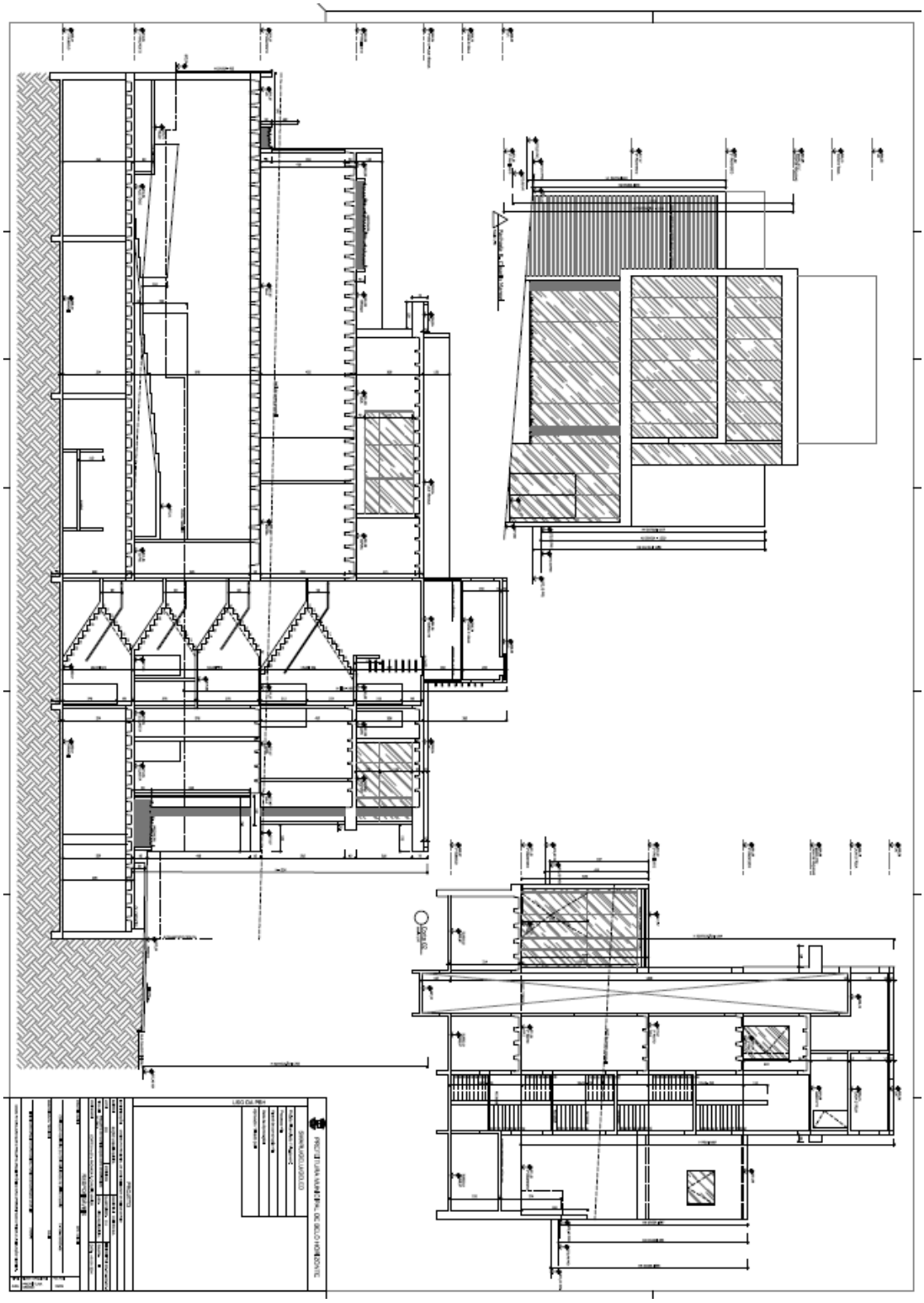

Rua Cláudio Manoel, 639 - Savassi – Belo Horizonte/MG – Cep: 30140-105
Telefone: (31) 3269-8400 - www.crcmg.org.br

Nº PROCESSO ADMINISTRATIVO DE CONTRATAÇÃO	025/2017
MODALIDADE	Tomada de Preços
Nº DA MODALIDADE	001/2017

B) 2ª FASE - PROJETOS ARQUITETÔNICOS EXECUTIVOS

b.1) Projetos Executivos e de detalhamento da unificação das duas sedes (11 pranchas)

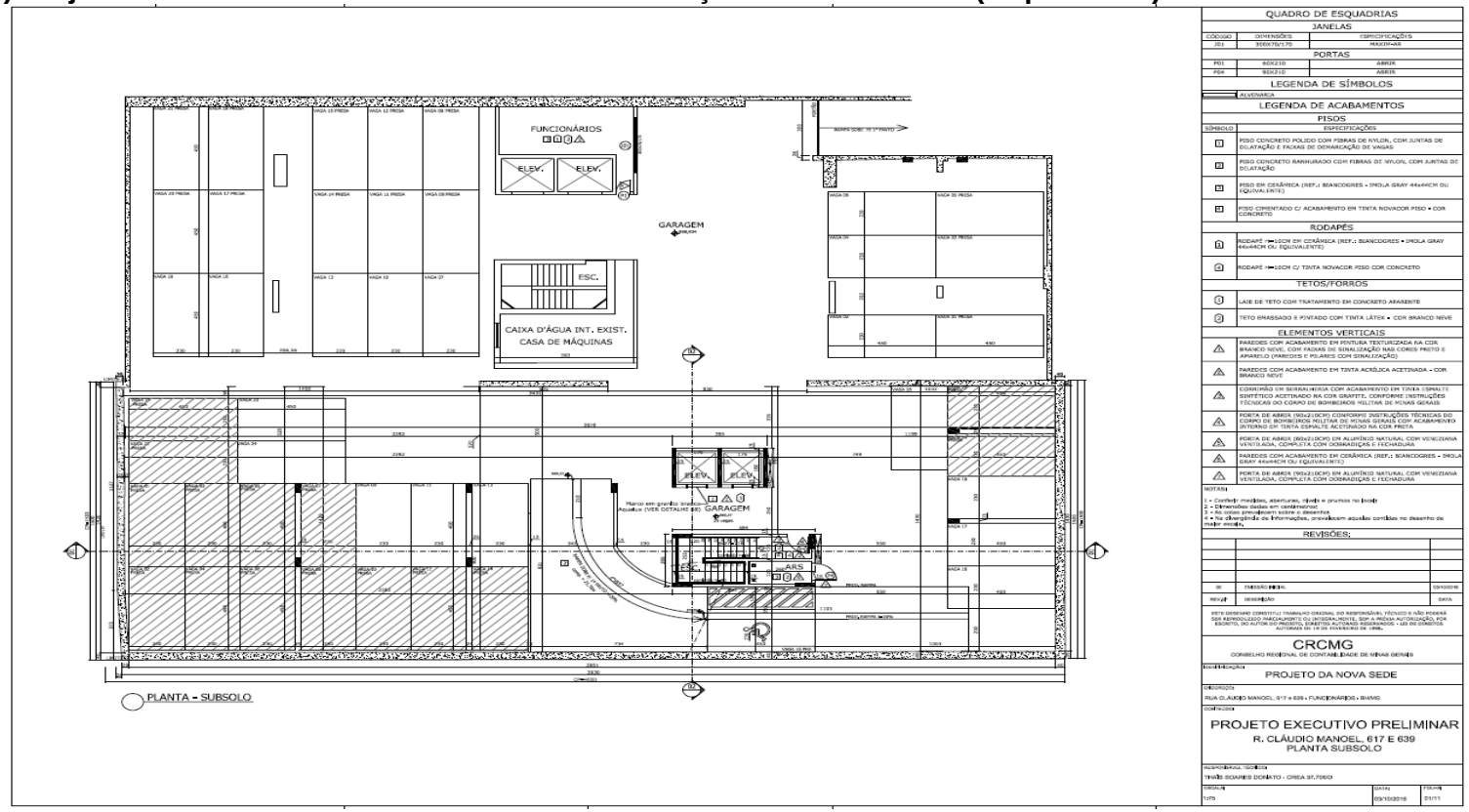

Rua Cláudio Manoel, 639 - Savassi – Belo Horizonte/MG – Cep: 30140-105
Telefone: (31) 3269-8400 - www.crcmg.org.br

Nº PROCESSO ADMINISTRATIVO DE CONTRATAÇÃO	025/2017
MODALIDADE	Tomada de Preços
Nº DA MODALIDADE	001/2017

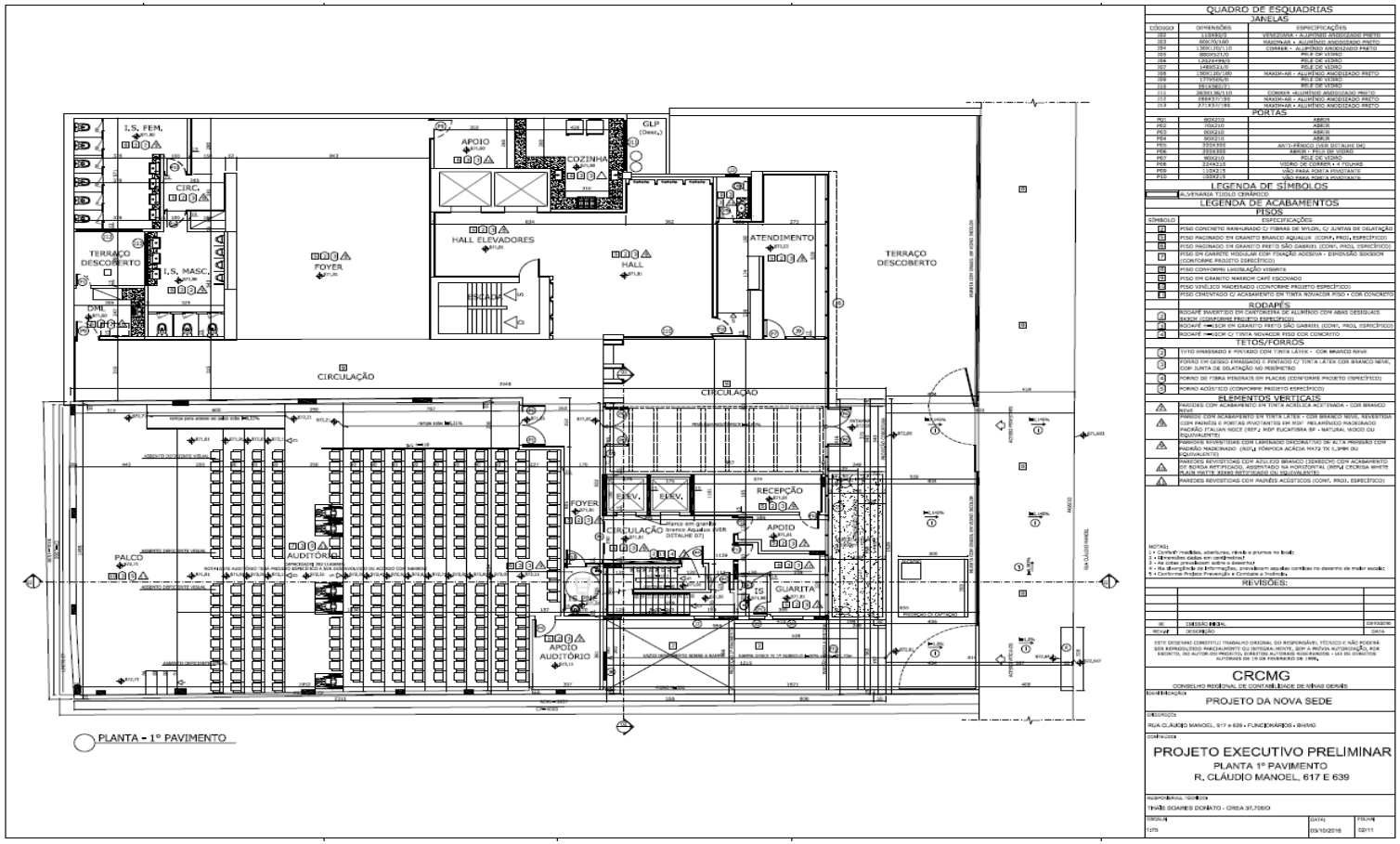

Rua Cláudio Manoel, 639 - Savassi – Belo Horizonte/MG – Cep: 30140-105
Telefone: (31) 3269-8400 - www.crcmg.org.br

Nº PROCESSO ADMINISTRATIVO DE CONTRATAÇÃO	025/2017
MODALIDADE	Tomada de Preços
Nº DA MODALIDADE	001/2017

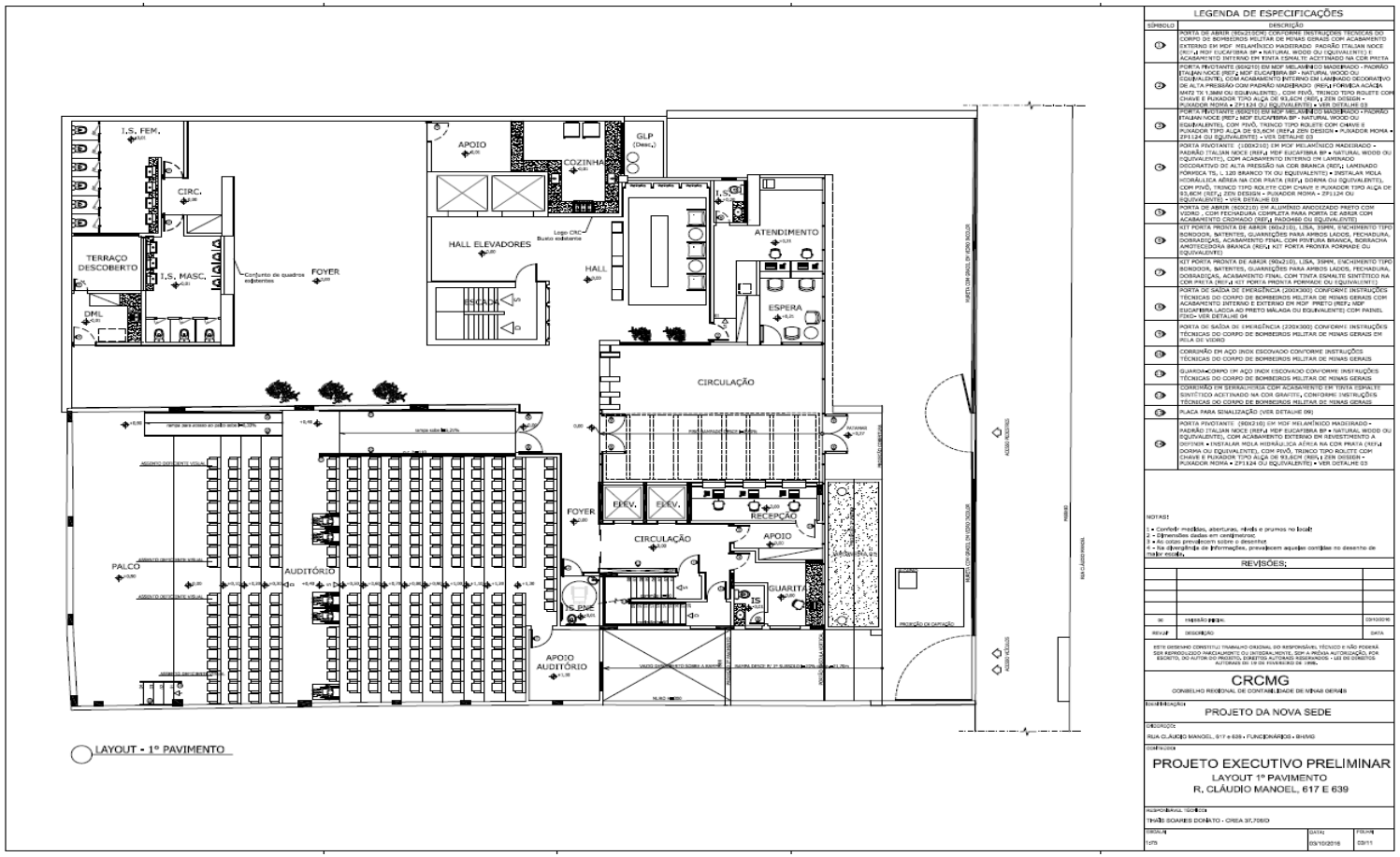

LEGENDA DE ESPECIFICAÇÕES

SÍMBOLO	DESCRIÇÃO
1	PORTA DE ABRIR (90x210CM) CONFORME INSTRUÇÕES TÉCNICAS DO CORPO DE BOMBEIROS MILITAR DE MINAS GERAIS COM ACABAMENTO EXTERNO EM MDF MELAMÍNICO MADEIRADO PADRÃO ITALIAN NOCE (REF.: MDF EUCAFIBRA BP • NATURAL WOOD OU EQUIVALENTE) E ACABAMENTO INTERNO EM TINTA ESMALTE ACETINADO NA COR PRETA
2	PORTA PIVOTANTE (800210) EM MDF MELAMÍNICO MADEIRADO • PADRÃO ITALIAN NOCE (REF.: MDF EUCAFIBRA BP • NATURAL WOOD OU EQUIVALENTE), COM ACABAMENTO INTERNO EM LAMINADO DECORATIVO DE ALTA PRESSÃO COM PADRÃO MADEIRADO (REF.: FORMICA ACACIA MATZ TX 1.38M OU EQUIVALENTE) . COM PIVÔ, TRINCO TIPO ROLETE COM CHAVE E PUXADOR TIPO ALÇA DE 93.6CM (REF.: ZEN DESIGN • PUXADOR MOMA • ZP1124 OU EQUIVALENTE) • VER DETALHE 03
3	PORTA PIVOTANTE (800210) EM MDF MELAMÍNICO MADEIRADO • PADRÃO ITALIAN NOCE (REF.: MDF EUCAFIBRA BP • NATURAL WOOD OU EQUIVALENTE), COM PIVÔ, TRINCO TIPO ROLETE COM CHAVE E PUXADOR TIPO ALÇA DE 93.6CM (REF.: ZEN DESIGN • PUXADOR MOMA • ZP1124 OU EQUIVALENTE) • VER DETALHE 03
4	PORTA PIVOTANTE (1000210) EM MDF MELAMÍNICO MADEIRADO • PADRÃO ITALIAN NOCE (REF.: MDF EUCAFIBRA BP • NATURAL WOOD OU EQUIVALENTE), COM ACABAMENTO INTERNO EM LAMINADO DECORATIVO DE ALTA PRESSÃO NA COR BRANCA (REF.: LAMINADO FORMICA TS. L 120 BRANCO TX OU EQUIVALENTE) • INSTALAR MOLA HIDRÁULICA AÉREA NA COR PRATA (REF.: DORMA OU EQUIVALENTE), COM PIVÔ, TRINCO TIPO ROLETE COM CHAVE E PUXADOR TIPO ALÇA DE 93.6CM (REF.: ZEN DESIGN • PUXADOR MOMA • ZP1124 OU EQUIVALENTE) • VER DETALHE 03
5	PORTA DE ABRIR (800X210) EM ALUMÍNIO ANODIZADO PRETO COM VIDRO , COM FECHADURA COMPLETA PARA PORTA DE ABRIR COM ACABAMENTO CROMADO (REF.: PADO460 OU EQUIVALENTE)
6	KIT PORTA PRONTA DE ABRIR (90x210), LISA, 35MM, ENCHIMENTO TIPO BONDOOR, BATENTES, GUARNIÇÕES PARA AMBOS LADOS, FECHADURA, DOBRADIÇAS, ACABAMENTO FINAL, COM PINTURA BRANCA, BORRACHA AMOTECEDORA BRANCA (REF.: KIT PORTA PRONTA FORMADE OU EQUIVALENTE)
7	KIT PORTA PRONTA DE ABRIR (90x210), LISA, 35MM, ENCHIMENTO TIPO BONDOOR, BATENTES, GUARNIÇÕES PARA AMBOS LADOS, FECHADURA, DOBRADIÇAS, ACABAMENTO FINAL, COM TINTA ESMALTE SINTÉTICO NA COR PRETA (REF.: KIT PORTA PRONTA FORMADE OU EQUIVALENTE)
8	PORTA DE SAÍDA DE EMERGÊNCIA (200X300) CONFORME INSTRUÇÕES TÉCNICAS DO CORPO DE BOMBEIROS MILITAR DE MINAS GERAIS COM ACABAMENTO INTERNO E EXTERNO EM MDF PRETO (REF.: MDF EUCAFIBRA LASCA AO PRETO MÁLAGA OU EQUIVALENTE) COM PAINEL FENOL• VER DETALHE 04
9	PORTA DE SAÍDA DE EMERGÊNCIA (220X300) CONFORME INSTRUÇÕES TÉCNICAS DO CORPO DE BOMBEIROS MILITAR DE MINAS GERAIS EM BOLA DE VIDRO
10	CORRIMÃO EM AÇO INOX ESCOVADO CONFORME INSTRUÇÕES TÉCNICAS DO CORPO DE BOMBEIROS MILITAR DE MINAS GERAIS
11	GUARDA-CORPO EM AÇO INOX ESCOVADO CONFORME INSTRUÇÕES TÉCNICAS DO CORPO DE BOMBEIROS MILITAR DE MINAS GERAIS
12	CORRIMÃO EM SERRALHERIA COM ACABAMENTO EM TINTA ESMALTE SINTÉTICO ACETINADO NA COR GRAFITE, CONFORME INSTRUÇÕES TÉCNICAS DO CORPO DE BOMBEIROS MILITAR DE MINAS GERAIS
13	PLACA PARA SINALIZAÇÃO (VER DETALHE 09)
14	PORTA PIVOTANTE (800210) EM MDF MELAMÍNICO MADEIRADO • PADRÃO ITALIAN NOCE (REF.: MDF EUCAFIBRA BP • NATURAL WOOD OU EQUIVALENTE), COM ACABAMENTO EXTERNO EM REVESTIMENTO A DOITHER • INSTALAR MOLA HIDRÁULICA AÉREA NA COR PRATA (REF.: DORMA OU EQUIVALENTE), COM PIVÔ, TRINCO TIPO ROLETE COM CHAVE E PUXADOR TIPO ALÇA DE 93.6CM (REF.: ZEN DESIGN • PUXADOR MOMA • ZP1124 OU EQUIVALENTE) • VER DETALHE 03

NOTAS:
1 - Conferir medidas, aberturas, níveis e prumos no local
2 - Dimensões dadas em centímetros
3 - As cotas prevalecem sobre o desenho
4 - Na ausência de informações, prevalecem aquelas contidas no desenho de maior escala.

REVISÕES:

REVISÃO	DESCRIÇÃO	DATA
00	EMISSÃO INICIAL	03/10/2016

ESTE DESENHO CONSTITUI TRABALHO ORIGINAL DO RESPONSÁVEL TÉCNICO E NÃO PODERÁ SER REPRODUZIDO PARCIALMENTE OU INTEGRALMENTE, SEM A PRÉVIA AUTORIZAÇÃO, POR ESCRITO, DO AUTOR DO PROJETO, DIREITOS AUTORAIS RESERVADOS - LEI DO DIREITOS AUTORAIS DE 19 DE FEVEREIRO DE 1998.

CRCMG
CONSELHO REGIONAL DE CONTABILIDADE DE MINAS GERAIS

IDENTIFICAÇÃO
PROJETO DA NOVA SEDE

DESCRIÇÃO
RUA CLÁUDIO MANOEL, 617 e 639 • FUNCIONÁRIOS • BH/MG

CONTEÚDO
PROJETO EXECUTIVO PRELIMINAR
LAYOUT 1º PAVIMENTO
R. CLÁUDIO MANOEL, 617 E 639

RESPONSÁVEL TÉCNICO
THIAGO SOARES DONATO - CREA 37.706/D

ESCALA	DATA	FOLHA
1:75	03/10/2016	03/11

Rua Cláudio Manoel, 639 - Savassi – Belo Horizonte/MG – Cep: 30140-105
Telefone: (31) 3269-8400 - www.crcmg.org.br

Nº PROCESSO ADMINISTRATIVO DE CONTRATAÇÃO	025/2017
MODALIDADE	Tomada de Preços
Nº DA MODALIDADE	001/2017

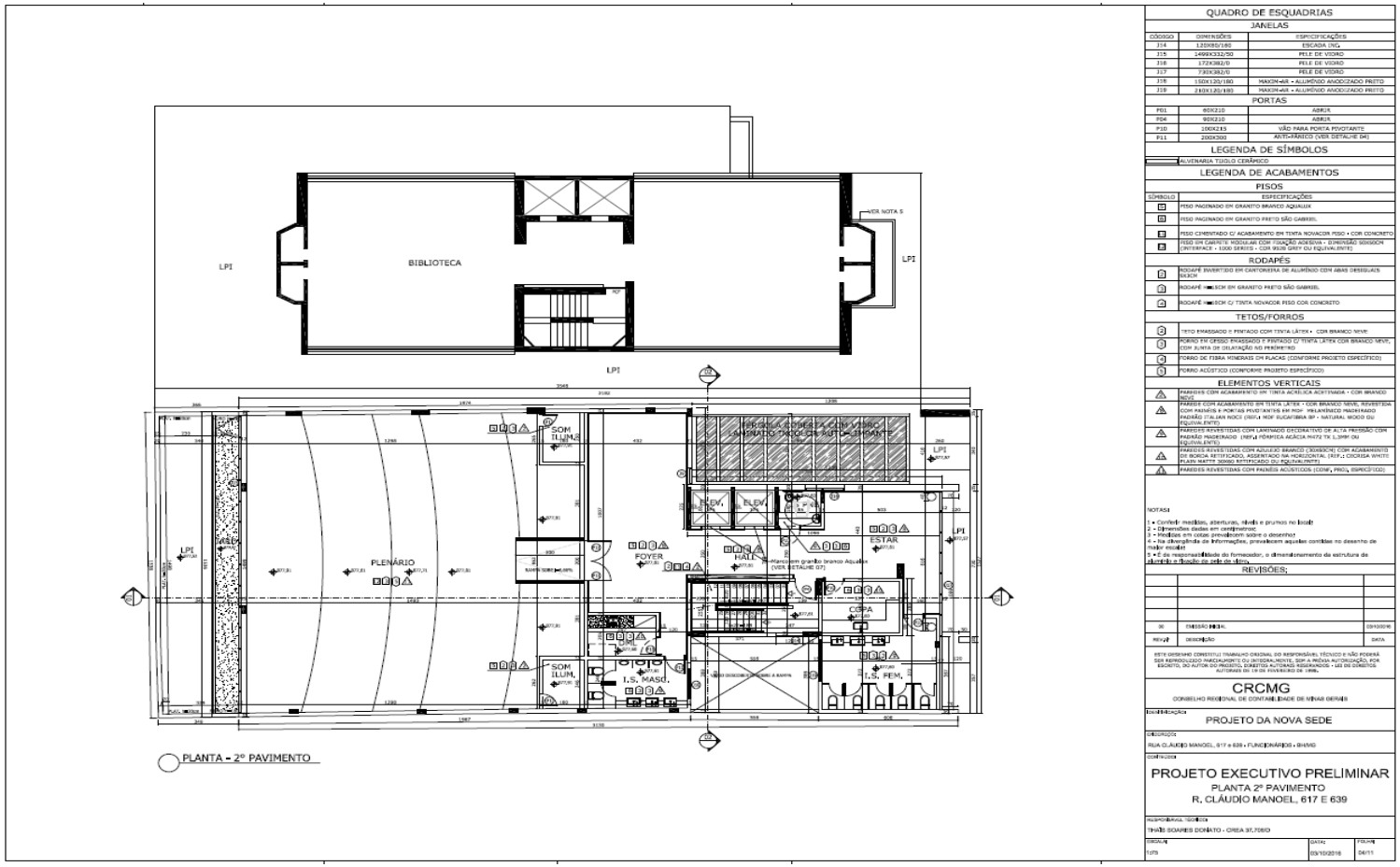

QUADRO DE ESQUADRIAS

JANELAS

CÓDIGO	DIMENSÕES	ESPECIFICAÇÕES
J14	120X80/180	ESCADA (NG)
J15	249X332/50	PELE DE VIDRO
J16	172X382/0	PELE DE VIDRO
J17	730X382/0	PELE DE VIDRO
J18	150X120/180	MAXIM-AIR - ALUMÍNIO ANODIZADO PRETO
J19	240X120/180	MAXIM-AIR - ALUMÍNIO ANODIZADO PRETO

PORTAS

P01	80X210	ABRIR
P04	90X210	ABRIR
P10	100X215	VÃO PARA PORTA PIVOTANTE
P11	200X300	ARTI-FÁRICO (VER DETALHE 04)

LEGENDA DE SÍMBOLOS

ALVENARIA TIJOLO CERÂMICO

LEGENDA DE ACABAMENTOS

PISOS

SÍMBOLO	ESPECIFICAÇÕES
	PISO PAGINADO EM GRANITO BRANCO AQUALUX
	PISO PAGINADO EM GRANITO PRETO SÃO GABRIEL
	PISO CIMENTADO C/ ACABAMENTO EM TINTA NOVACOR PISO • COR CONCRETO
	PISO EM CARPETE MODULAR COR FIXAÇÃO ADESIVA • DIMENSÃO 50X50CM INTERFACE • 1000 SERIES • COR 9526 GREY OU EQUIVALENTE)

RODAPÉS

	RODAPÉ INVERTIDO EM CANTONEIRA DE ALUMÍNIO COM ABAS DESIGUAIS 50X30
	RODAPÉ [illegible]ESCH EM GRANITO PRETO SÃO GABRIEL
	RODAPÉ [illegible]ESCH C/ TINTA NOVACOR PISO COR CONCRETO

TETOS/FORROS

	TETO EMASSADO E PINTADO COM TINTA LÁTEX • COR BRANCO NEVE
	FORRO EM GESSO EMASSADO E PINTADO C/ TINTA LÁTEX COR BRANCO NEVE, COM JUNTA DE DILATAÇÃO NO PERÍMETRO
	FORRO DE FIBRA MINERAIS EM PLACAS (CONFORME PROJETO ESPECÍFICO)
	FORRO ACÚSTICO (CONFORME PROJETO ESPECÍFICO)

ELEMENTOS VERTICAIS

	PAREDES COM ACABAMENTO EM TINTA ACRÍLICA ACETINADA • COR BRANCO NEVE
	PAREDES COM ACABAMENTO EM TINTA LÁTEX • COR BRANCO NEVE, REVESTIDA COM PAINÉIS E PORTAS PIVOTANTES EM MDF VIRLANÊNCIO MADEIRADO PADRÃO ITALIAN NOCE (REF.: MDF EUCAFIBRA BP • NATURAL WOOD OU EQUIVALENTE)
	PAREDES REVESTIDAS COM LAMINADO DECORATIVO DE ALTA PRESSÃO COM PAINÉIS MADEIRADO (REF.: FÓRMICA ACÁCIA PAYS TX L.3MM OU EQUIVALENTE)
	PAREDES REVESTIDAS COM AZULEJO BRANCO (30X60CM) COM ACABAMENTO DE BORDA RETIFICADO, ASSENTADO NA HORIZONTAL (REF.: CECRISA WHITE PLAIN MATTE 30X60 RETIFICADO OU EQUIVALENTE)
	PAREDES REVESTIDAS COM PAINÉIS ACÚSTICOS (CONF. PROJ. ESPECÍFICO)

NOTAS:

1 - Conferir medidas, aberturas, níveis e prumos no local
2 - Dimensões dadas em centímetros
3 - Medidas em cotas prevalecem sobre o desenho
4 - Na divergência de informações, prevalecem aquelas contidas no desenho de maior escala
5 - É de responsabilidade do fornecedor, o dimensionamento da estrutura de alumínio e fixação de pele de vidro.

REVISÕES:

REVIS	DESCRIÇÃO	DATA
00	EMISSÃO INICIAL	03/10/2016

ESTE DESENHO CONSTITUI TRABALHO ORIGINAL DO RESPONSÁVEL TÉCNICO E NÃO PODERÁ SER REPRODUZIDO PARCIALMENTE OU INTEGRALMENTE, SEM A PRÉVIA AUTORIZAÇÃO, POR ESCRITO, DO AUTOR DO PROJETO. DIREITOS AUTORAIS RESERVADOS - LEI DE DIREITOS AUTORAIS DE 19 DE FEVEREIRO DE 1998.

CRCMG
CONSELHO REGIONAL DE CONTABILIDADE DE MINAS GERAIS

IDENTIFICAÇÃO
PROJETO DA NOVA SEDE

ENDEREÇO
RUA CLÁUDIO MANOEL, 617 e 639 • FUNCIONÁRIOS • BH/MG

CONTEÚDO
PROJETO EXECUTIVO PRELIMINAR
PLANTA 2º PAVIMENTO
R. CLÁUDIO MANOEL, 617 E 639

RESPONSÁVEL TÉCNICO
THIAGO SOARES DONATO - CREA 37.708/D

DESENHO	DATA	FOLHA
1075	03/10/2016	04/11

Rua Cláudio Manoel, 639 - Savassi – Belo Horizonte/MG – Cep: 30140-105
Telefone: (31) 3269-8400 - www.crcmg.org.br

Nº PROCESSO ADMINISTRATIVO DE CONTRATAÇÃO	025/2017
MODALIDADE	Tomada de Preços
Nº DA MODALIDADE	001/2017

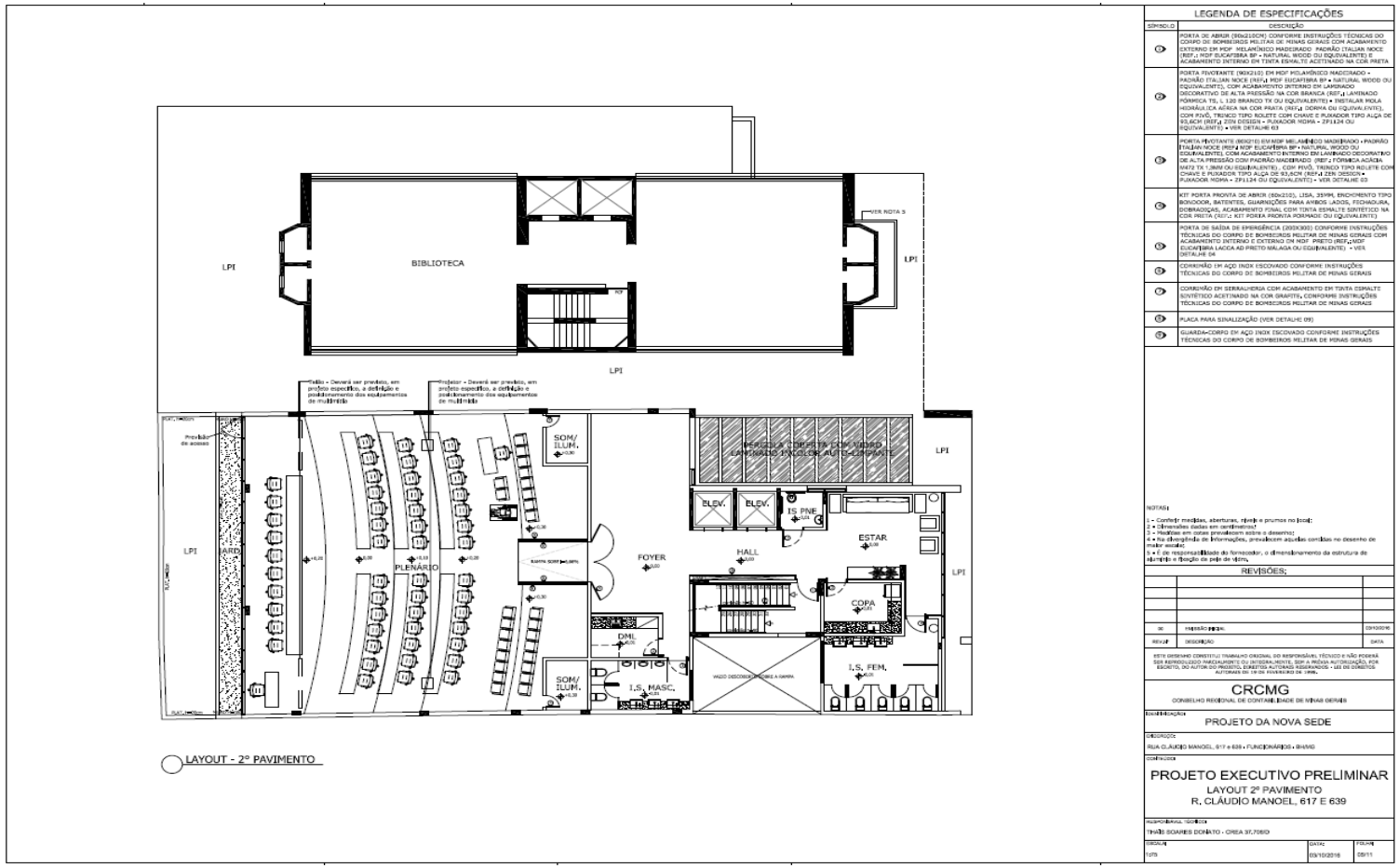

Rua Cláudio Manoel, 639 - Savassi – Belo Horizonte/MG – Cep: 30140-105
Telefone: (31) 3269-8400 - www.crcmg.org.br

Nº PROCESSO ADMINISTRATIVO DE CONTRATAÇÃO	025/2017
MODALIDADE	Tomada de Preços
Nº DA MODALIDADE	001/2017

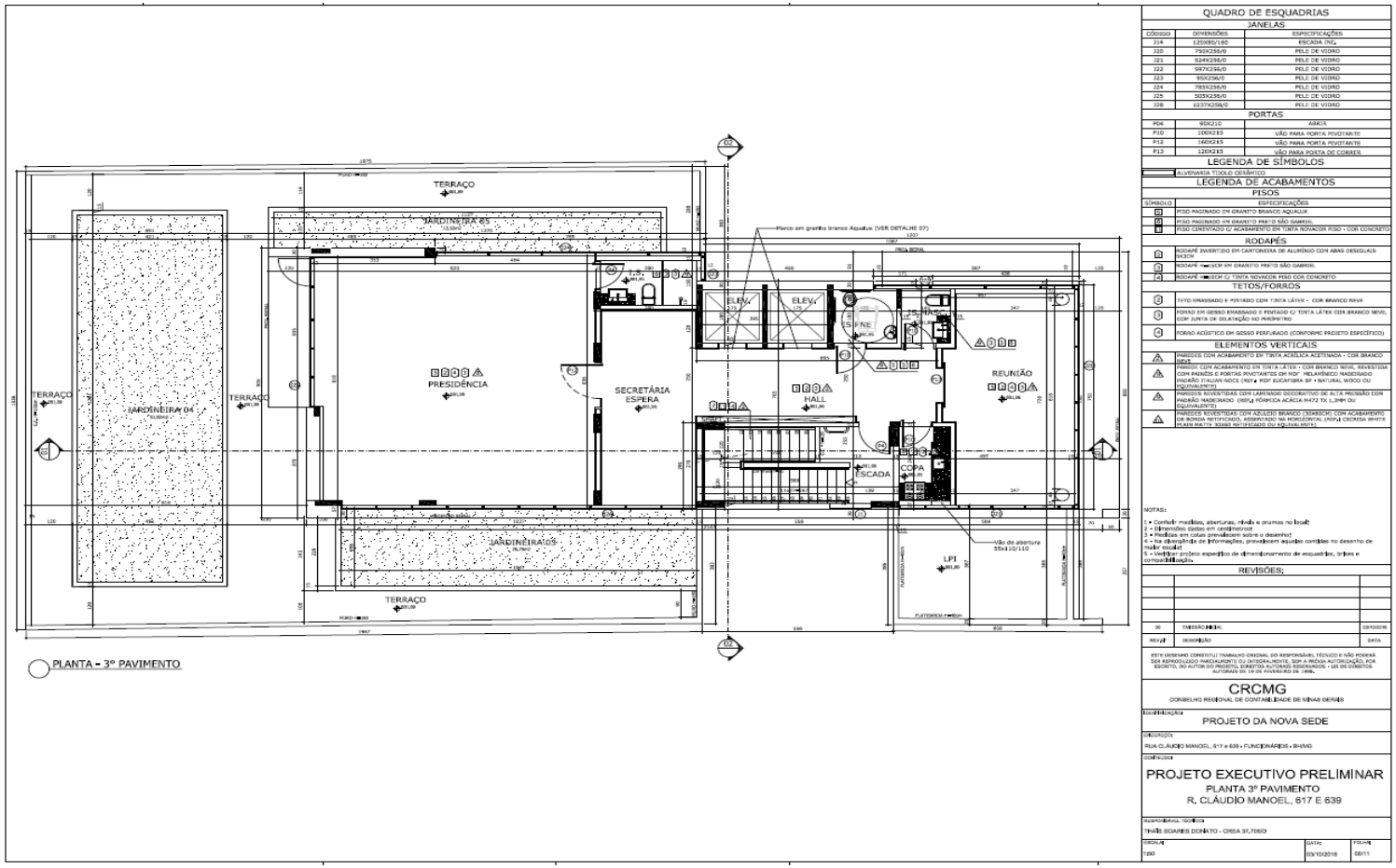

QUADRO DE ESQUADRIAS

JANELAS

CÓDIGO	DIMENSÕES	ESPECIFICAÇÕES
J14	120X80/160	ESCADA ING.
J20	793X256/0	PELE DE VIDRO
J21	524X256/0	PELE DE VIDRO
J22	597X256/0	PELE DE VIDRO
J23	95X256/0	PELE DE VIDRO
J24	783X256/0	PELE DE VIDRO
J25	503X256/0	PELE DE VIDRO
J26	1037X256/0	PELE DE VIDRO

PORTAS

P04	90X210	ABRIR
P10	100X215	VÃO PARA PORTA PIVOTANTE
P12	160X215	VÃO PARA PORTA PIVOTANTE
P13	120X215	VÃO PARA PORTA DE CORRER

LEGENDA DE SÍMBOLOS

ALVENARIA TIJOLO CERÂMICO

LEGENDA DE ACABAMENTOS

PISOS

SÍMBOLO	ESPECIFICAÇÕES
1	PISO PAGINADO EM GRANITO BRANCO AQUALUX
2	PISO PAGINADO EM GRANITO PRETO SÃO GABRIEL
3	PISO CIMENTADO C/ ACABAMENTO EM TINTA NOVACOR PISO - COR CONCRETO

RODAPÉS

1	RODAPÉ INVERTIDO EM CANTONEIRA DE ALUMÍNIO COM ABAS DESIGUAIS 90X34
2	RODAPÉ [illegible]X5CM EM GRANITO PRETO SÃO GABRIEL
4	RODAPÉ [illegible]X5CM C/ TINTA NOVACOR PISO COR CONCRETO

TETOS/FORROS

2	TETO EMASSADO E PINTADO COM TINTA LÁTEX - COR BRANCO NEVE
3	FORRO EM GESSO EMASSADO E PINTADO C/ TINTA LÁTEX COR BRANCO NEVE, COM JUNTA DE DILATAÇÃO NO PERÍMETRO
4	FORRO ACÚSTICO EM GESSO PERFURADO (CONFORME PROJETO ESPECÍFICO)

ELEMENTOS VERTICAIS

A	PAREDES COM ACABAMENTO EM TINTA ACRÍLICA ACETINADA - COR BRANCO NEVE
A	PAREDES COM ACABAMENTO EM TINTA LÁTEX - COR BRANCO NEVE, REVESTIDA COM PAINÉIS E PORTAS PIVOTANTES EM MDF MELAMÍNICO MADEIRADO INDIÁN ITALIAN NOCE (REF.: MDF EUCATIBA BP - NATURAL WOOD OU EQUIVALENTE)
A	PAREDES REVESTIDAS COM LAMINADO DECORATIVO DE ALTA PRESSÃO COM PAINÉIS MADEIRADO (REF.: FÓRMICA ACÁCIA M472 TX 1,2MM OU EQUIVALENTE)
A	PAREDES REVESTIDAS COM AÇO INOX BRANCO (1,2MM BSCR) COM ACABAMENTO DE BORDA METÁLICA, ASSENTADO NA HORIZONTAL (REF.: CHICREM WHITE FLAIR MATTE 30X60 RETIFICADO OU EQUIVALENTE)

NOTAS:

1 - Conferir medidas, aberturas, níveis e prumos no local!
2 - Dimensões dadas em centímetros!
3 - Medidas em cotas prevalecem sobre o desenho!
4 - Na divergência de informações, prevalecem aquelas contidas no desenho de maior escala!
5 - Verificar projeto específico de dimensionamento de esquadrias, trilhos e complementação.

REVISÕES:

REV.	DESCRIÇÃO	DATA
00	EMISSÃO INICIAL	03/10/2016

ESTE DESENHO CONSTITUI TRABALHO ORIGINAL DO RESPONSÁVEL TÉCNICO E NÃO PODERÁ SER REPRODUZIDO PARCIALMENTE OU INTEGRALMENTE, SEM A PRÉVIA AUTORIZAÇÃO, POR ESCRITO, DO AUTOR DO PROJETO. DIREITOS AUTORAIS RESERVADOS - LEI DE DIREITOS AUTORAIS DE 19 DE FEVEREIRO DE 1998.

CRCMG
CONSELHO REGIONAL DE CONTABILIDADE DE MINAS GERAIS

Identificação
PROJETO DA NOVA SEDE

Endereço
RUA CLÁUDIO MANOEL, 617 e 639 - FUNCIONÁRIOS - BH/MG

Conteúdo
PROJETO EXECUTIVO PRELIMINAR
PLANTA 3º PAVIMENTO
R. CLÁUDIO MANOEL, 617 E 639

Responsável técnico
THIAGO SOARES DONATO - CREA 37.708/D

Escala	Data	Folha
1:50	03/10/2016	08/11

Rua Cláudio Manoel, 639 - Savassi – Belo Horizonte/MG – Cep: 30140-105
Telefone: (31) 3269-8400 - www.crcmg.org.br

Nº PROCESSO ADMINISTRATIVO DE CONTRATAÇÃO	025/2017
MODALIDADE	Tomada de Preços
Nº DA MODALIDADE	001/2017

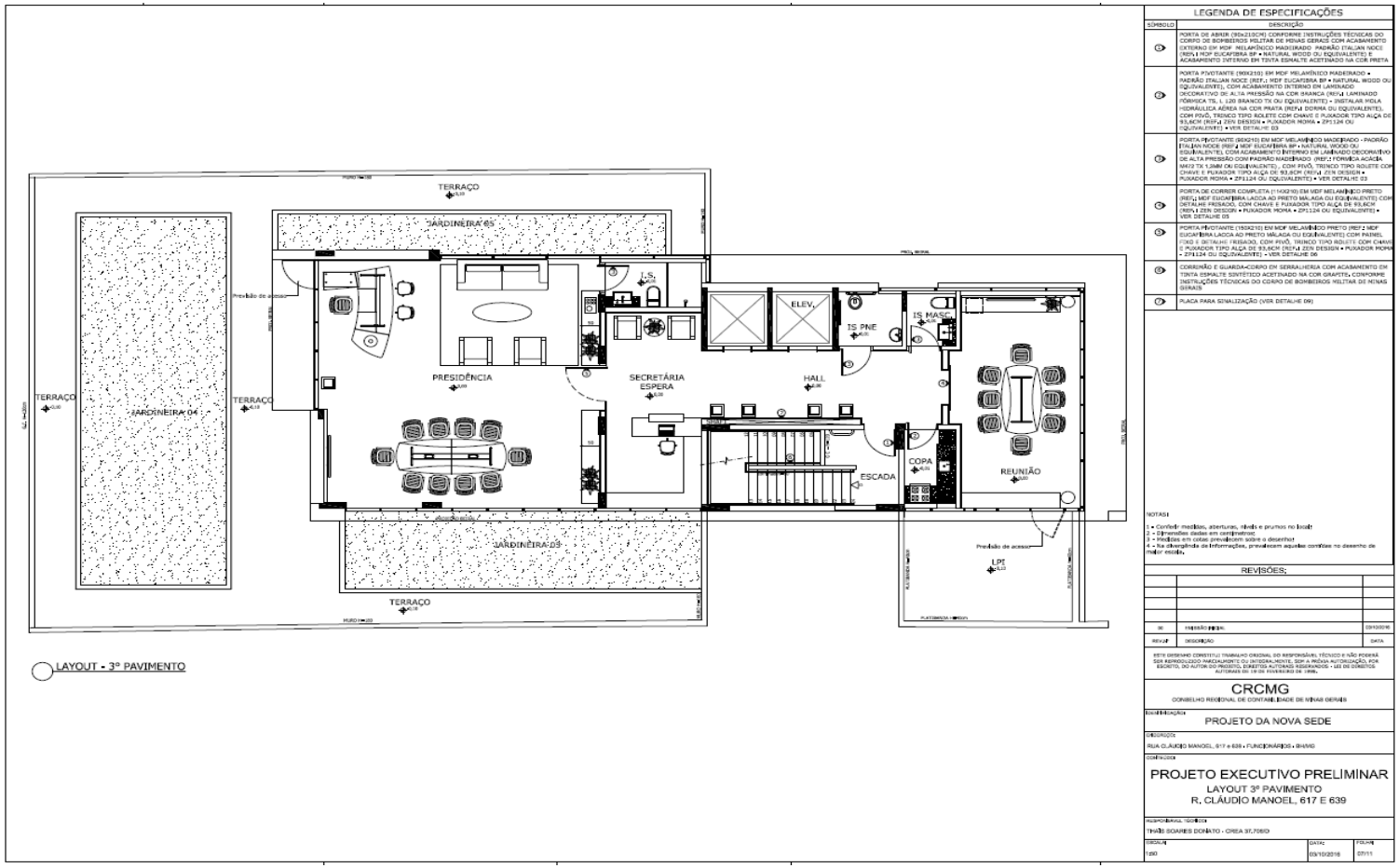

Rua Cláudio Manoel, 639 - Savassi – Belo Horizonte/MG – Cep: 30140-105
Telefone: (31) 3269-8400 - www.crcmg.org.br

Nº PROCESSO ADMINISTRATIVO DE CONTRATAÇÃO	025/2017
MODALIDADE	Tomada de Preços
Nº DA MODALIDADE	001/2017

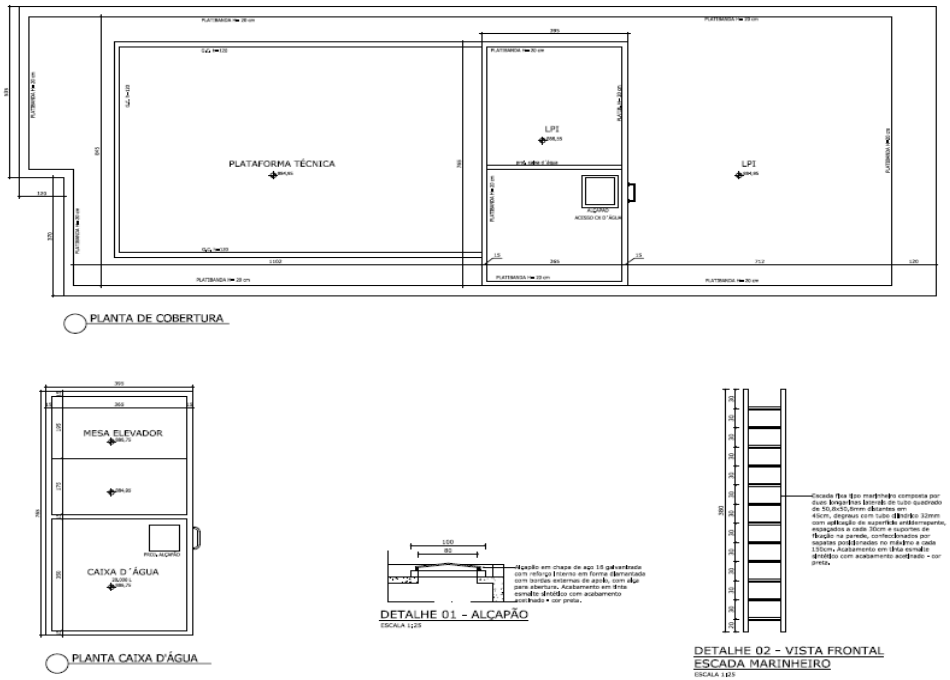

QUADRO DE ESQUADRIAS

JANELAS

CÓDIGO	DIMENSÕES	ESPECIFICAÇÕES
J14	1200X80/160	ESCADA INOX
J20	750X250/0	PELE DE VIDRO
J21	524X250/0	PELE DE VIDRO
J22	997X250/0	PELE DE VIDRO
J23	95X250/0	PELE DE VIDRO
J24	785X250/0	PELE DE VIDRO
J25	505X250/0	PELE DE VIDRO
J26	1037X250/0	PELE DE VIDRO

PORTAS

P04	90X210	ABERT.
P10	100X215	VÃO PARA PORTA PIVOTANTE
P12	160X215	VÃO PARA PORTA PIVOTANTE
P13	120X215	VÃO PARA PORTA DE CORRER

LEGENDA DE SÍMBOLOS

ALVENARIA TIJOLO CERÂMICO

LEGENDA DE ACABAMENTOS

PISOS

SÍMBOLO	ESPECIFICAÇÕES
	PISO PAGINADO EM GRANITO BRANCO AQUALUX
	PISO PAGINADO EM GRANITO PRETO SÃO GABRIEL
	PISO CIMENTADO C/ ACABAMENTO EM TINTA NOVACOR PISO - COR CONCRETO

RODAPÉS

	RODAPÉ INVERTIDO EM CANTONEIRA DE ALUMÍNIO COM ABAS DESIGUAIS 9X30CM
	RODAPÉ 7cmx10CM EM GRANITO PRETO SÃO GABRIEL
	RODAPÉ 7cmx10CM C/ TINTA NOVACOR PISO COR CONCRETO

TETOS/FORROS

	TETO EMASSADO E PINTADO COM TINTA LÁTEX - COR BRANCO NEVE
	FORRO EM GESSO EMASSADO E PINTADO C/ TINTA LÁTEX COR BRANCO NEVE, COM JUNTA DE DILATAÇÃO NO PERÍMETRO
	FORRO ACÚSTICO EM GESSO PERFURADO (CONFORME PROJETO ESPECÍFICO)

ELEMENTOS VERTICAIS

	PAREDES COM ACABAMENTO EM TINTA ACRÍLICA ACETINADA - COR BRANCO NEVE
	PAREDE COM ACABAMENTO EM TINTA LÁTEX - COR BRANCO NEVE, REVESTIDA COM PAINÉIS E PORTAS PIVOTANTES EM MDF MELAMÍNICO MADEIRADO PADRÃO ITALIAN NOCE (REF: MDF EUCAFIBRA BF - NATURAL WOOD OU EQUIVALENTE)
	PAREDES REVESTIDAS COM LAMINADO DECORATIVO DE ALTA PRESSÃO COM PADRÃO MADEIRADO (REF: FÓRMICA ACÁCIA 9472 TX LJ9RP OU EQUIVALENTE)
	PAREDES REVESTIDAS COM AZULEJO BRANCO (30X60CM) COM ACABAMENTO DE BORDA RETIFICADO, ASSENTADO NA HORIZONTAL (REF: CECRISA WHITE PLAIN MATE 30X60 RETIFICADO OU EQUIVALENTE)

NOTAS:

1 - Conferir medidas, aberturas, níveis e prumos no local;
2 - Dimensões dadas em centímetros
3 - Medidas em cotas prevalecem sobre o desenho
4 - Na divergência de informações, prevalecem as cotas contidas no desenho de maior escala
5 - Verificar projeto específico de dimensionamento de esquadrias, brises e compartimentações.

REVISÕES:

REV	DESCRIÇÃO	DATA
00	EMISSÃO INICIAL	03/10/2016

ESTE DESENHO CONSTITUI TRABALHO ORIGINAL DO RESPONSÁVEL TÉCNICO E NÃO PODERÁ SER REPRODUZIDO (MECANICAMENTE OU INTEGRALMENTE, SEM A PRÉVIA AUTORIZAÇÃO, POR ESCRITO, DO AUTOR DO PROJETO. DIREITOS AUTORAIS RESERVADOS - LEI DE DIREITOS AUTORAIS DE 19.06.1998.

CRCMG
CONSELHO REGIONAL DE CONTABILIDADE DE MINAS GERAIS

IDENTIFICAÇÃO
PROJETO DA NOVA SEDE

ENDEREÇO
RUA CLÁUDIO MANOEL, 617 e 639 - FUNCIONÁRIOS - BH/MG

CONTEÚDO
PROJETO EXECUTIVO PRELIMINAR
PLANTA COBERTURA E PLANTA CAIXA D'ÁGUA
R. CLÁUDIO MANOEL, 617 E 639

RESPONSÁVEL TÉCNICO
THIAGO SOARES DONÁTO - CREA 37.705/D

ESCALA	DATA	FOLHA
1:50, EXCETO ONDE INDICADO	03/10/2016	08/11

Rua Cláudio Manoel, 639 - Savassi – Belo Horizonte/MG – Cep: 30140-105
Telefone: (31) 3269-8400 - www.crcmg.org.br

Nº PROCESSO ADMINISTRATIVO DE CONTRATAÇÃO	025/2017
MODALIDADE	Tomada de Preços
Nº DA MODALIDADE	001/2017

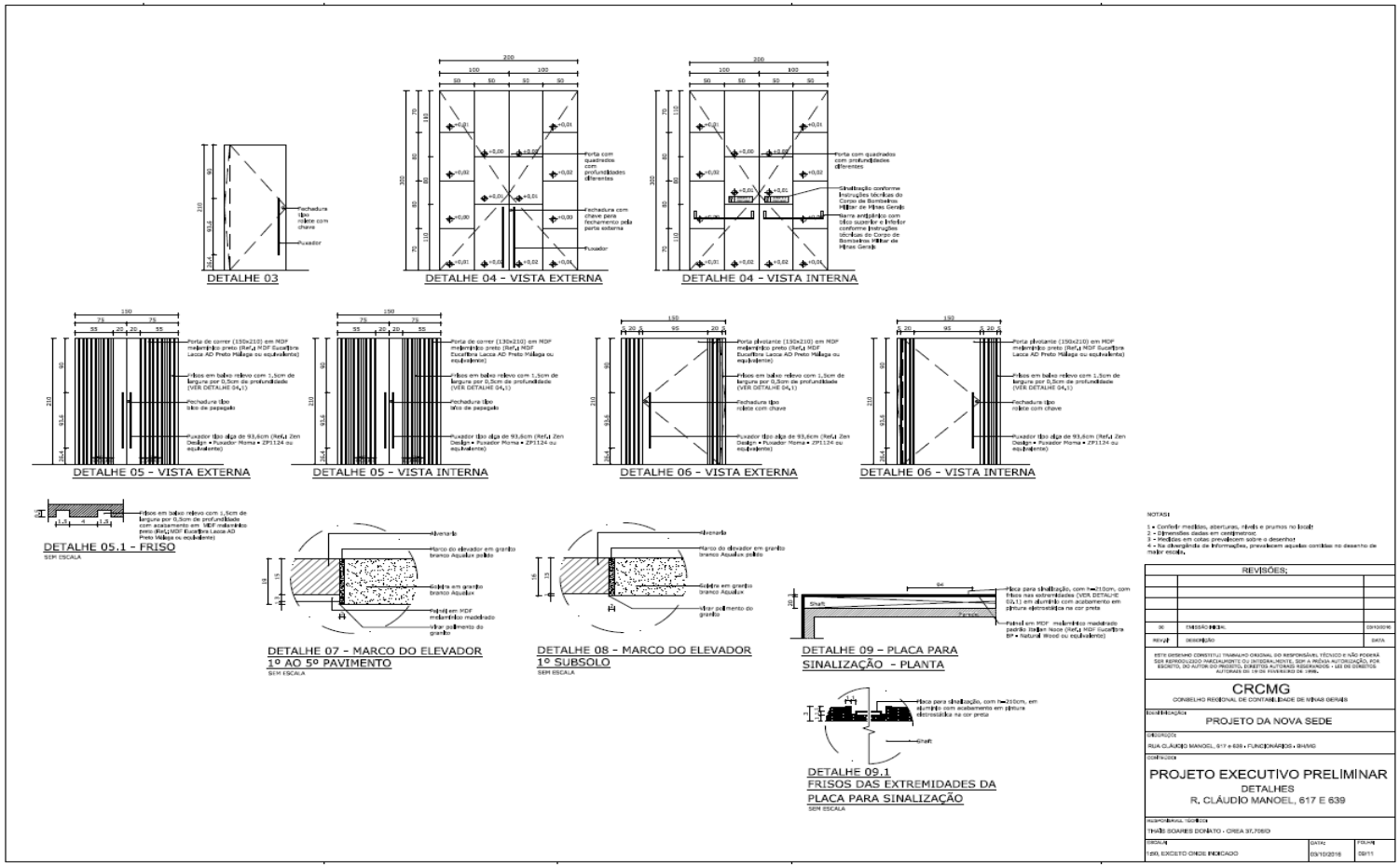

Rua Cláudio Manoel, 639 - Savassi – Belo Horizonte/MG – Cep: 30140-105
Telefone: (31) 3269-8400 - www.crcmg.org.br

Nº PROCESSO ADMINISTRATIVO DE CONTRATAÇÃO	025/2017
MODALIDADE	Tomada de Preços
Nº DA MODALIDADE	001/2017

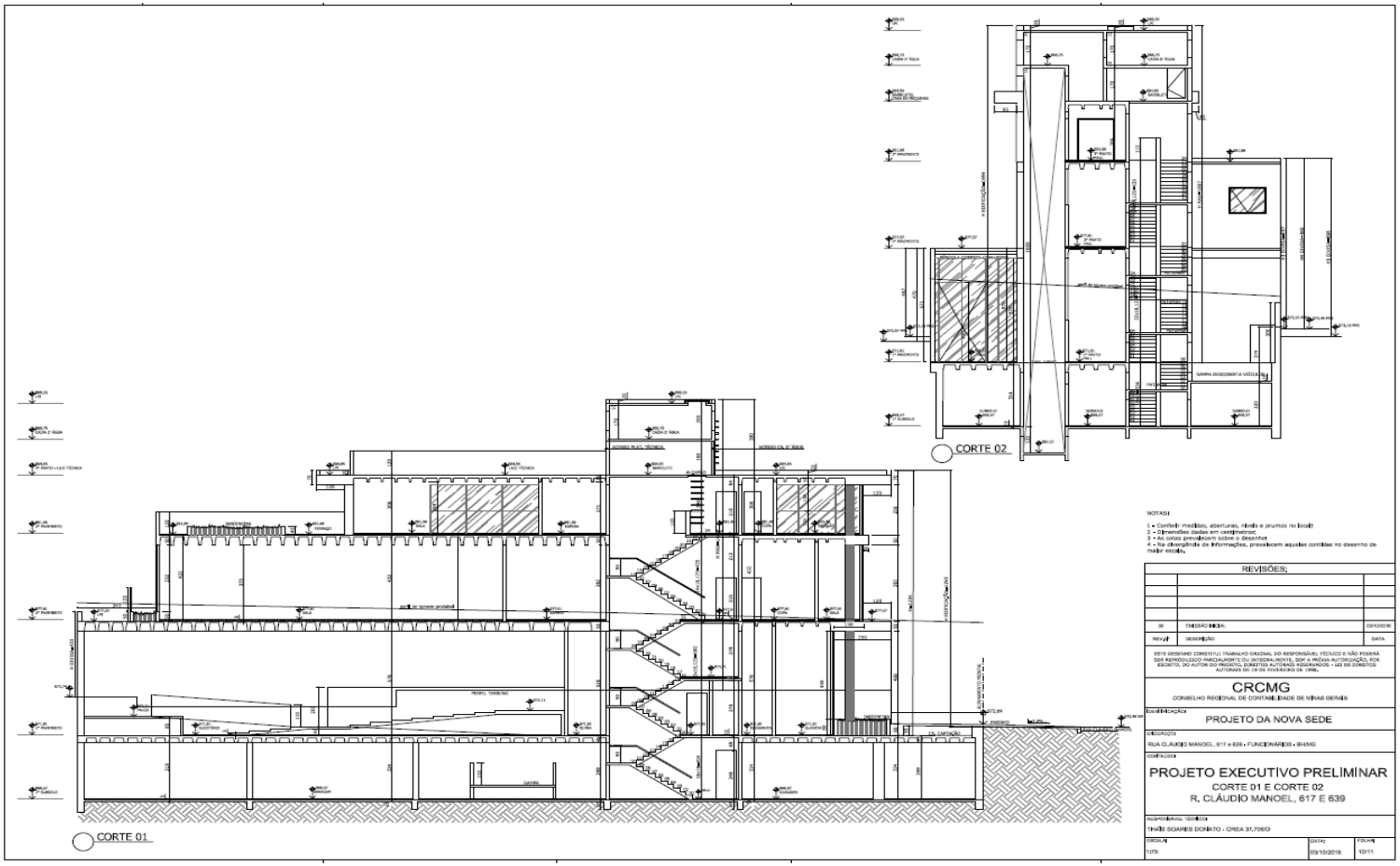

Rua Cláudio Manoel, 639 - Savassi – Belo Horizonte/MG – Cep: 30140-105
Telefone: (31) 3269-8400 - www.crcmg.org.br

Nº PROCESSO ADMINISTRATIVO DE CONTRATAÇÃO	025/2017
MODALIDADE	Tomada de Preços
Nº DA MODALIDADE	001/2017

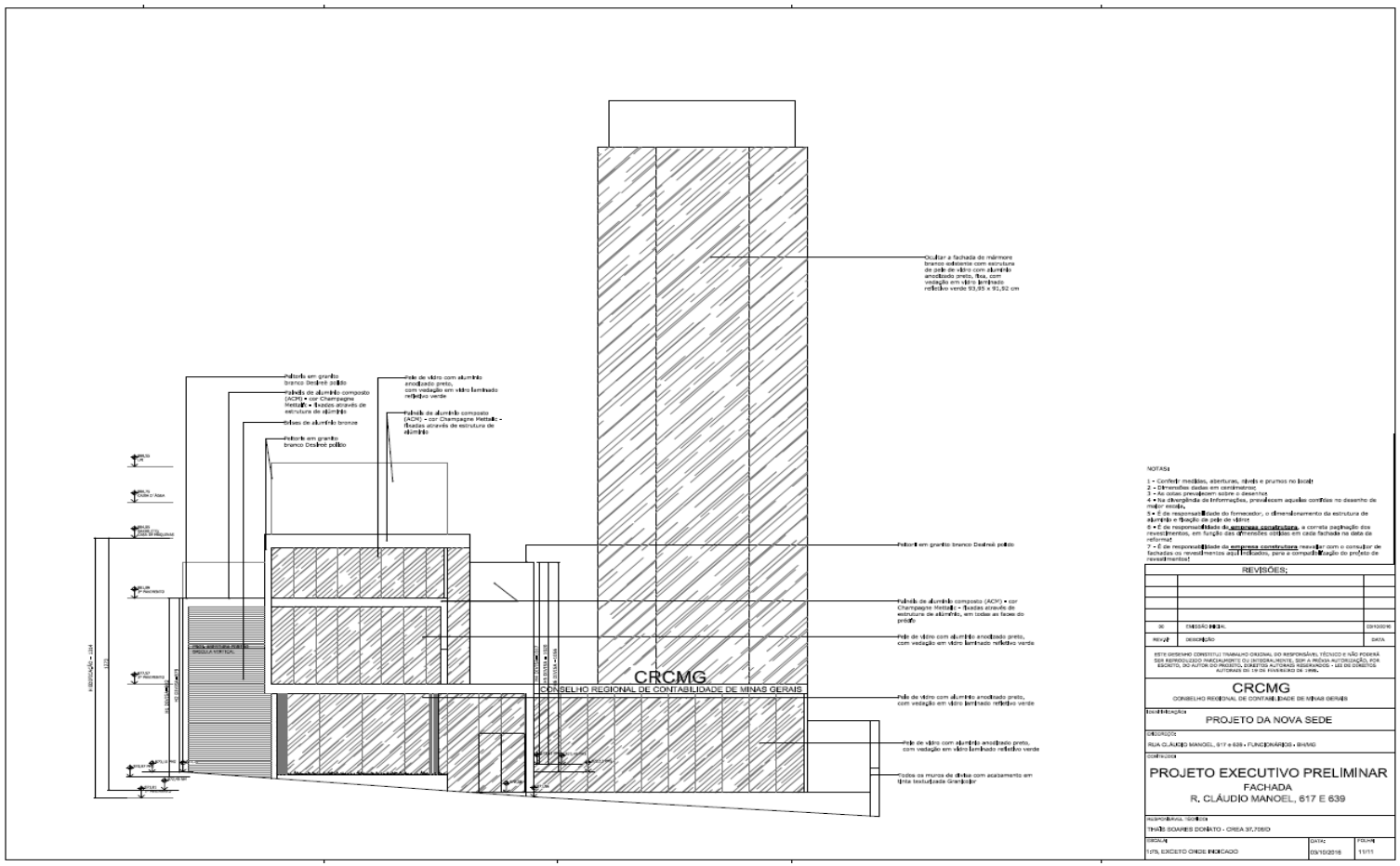

Rua Cláudio Manoel, 639 - Savassi – Belo Horizonte/MG – Cep: 30140-105
Telefone: (31) 3269-8400 - www.crcmg.org.br

Nº PROCESSO ADMINISTRATIVO DE CONTRATAÇÃO	025/2017
MODALIDADE	Tomada de Preços
Nº DA MODALIDADE	001/2017

b.2) Projeto de revitalização da fachada da atual sede do CRCMG (5 pranchas)

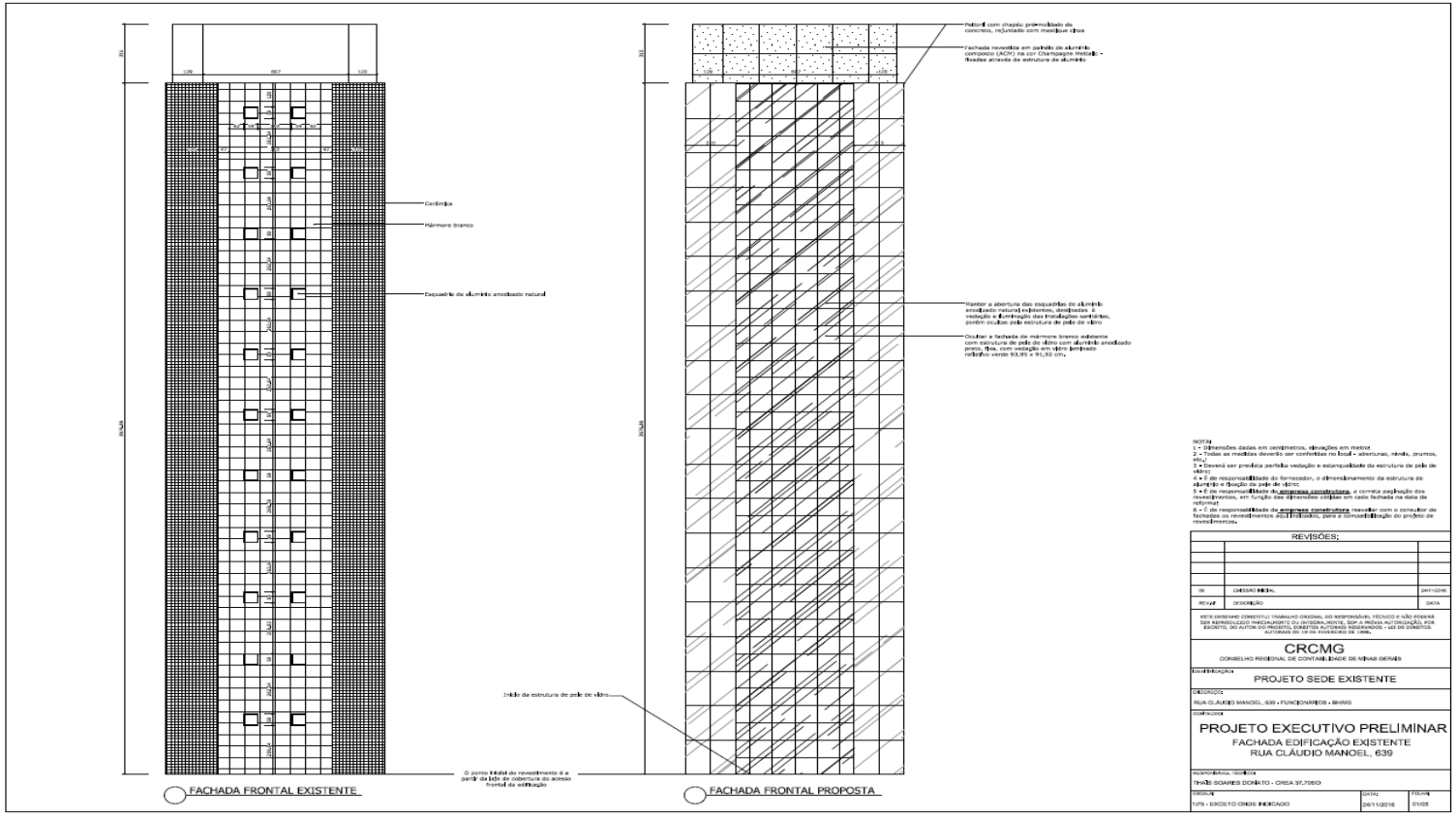

Rua Cláudio Manoel, 639 - Savassi – Belo Horizonte/MG – Cep: 30140-105
Telefone: (31) 3269-8400 - www.crcmg.org.br

Nº PROCESSO ADMINISTRATIVO DE CONTRATAÇÃO	025/2017
MODALIDADE	Tomada de Preços
Nº DA MODALIDADE	001/2017

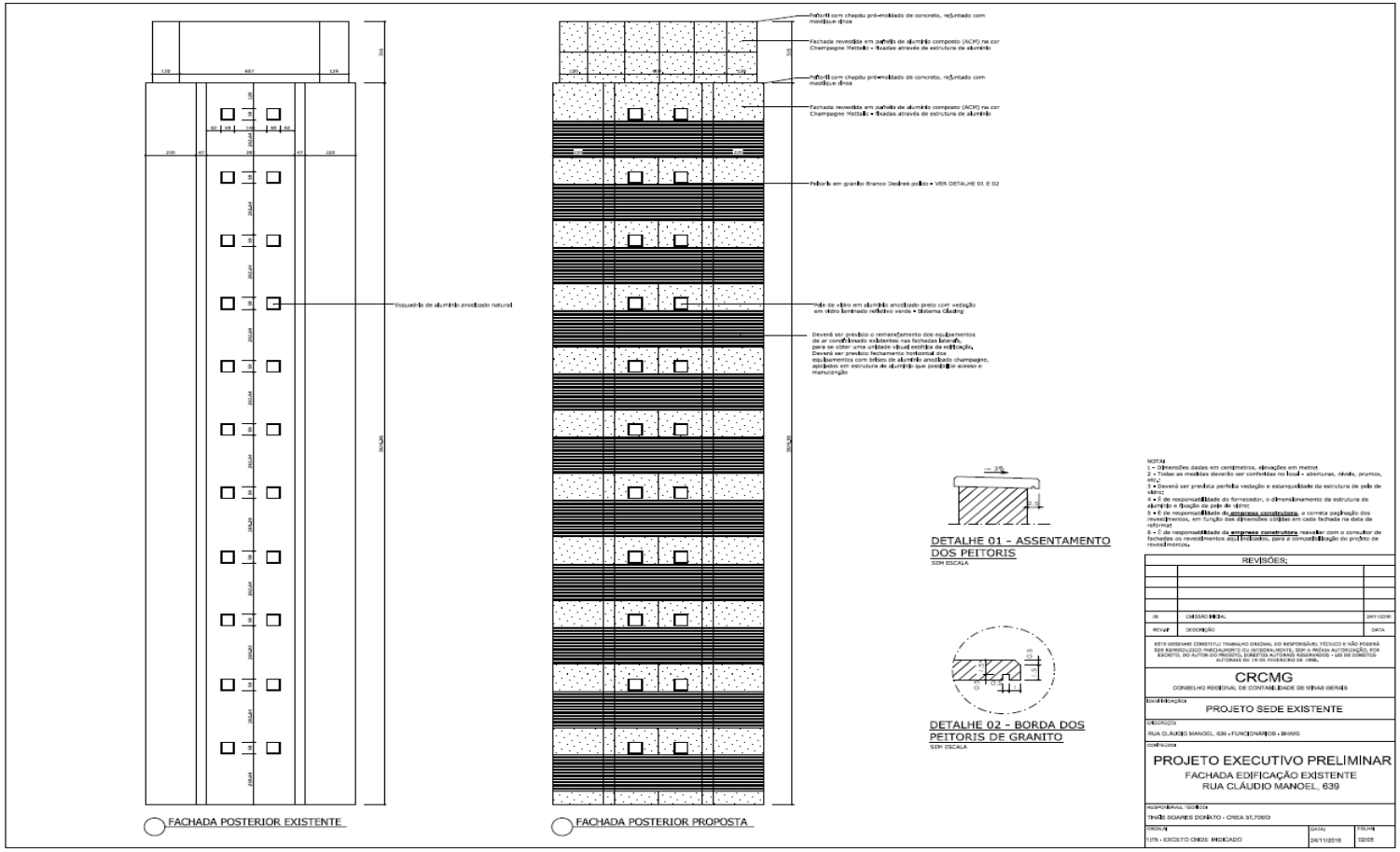

Rua Cláudio Manoel, 639 - Savassi – Belo Horizonte/MG – Cep: 30140-105
Telefone: (31) 3269-8400 - www.crcmg.org.br

Nº PROCESSO ADMINISTRATIVO DE CONTRATAÇÃO	025/2017
MODALIDADE	Tomada de Preços
Nº DA MODALIDADE	001/2017

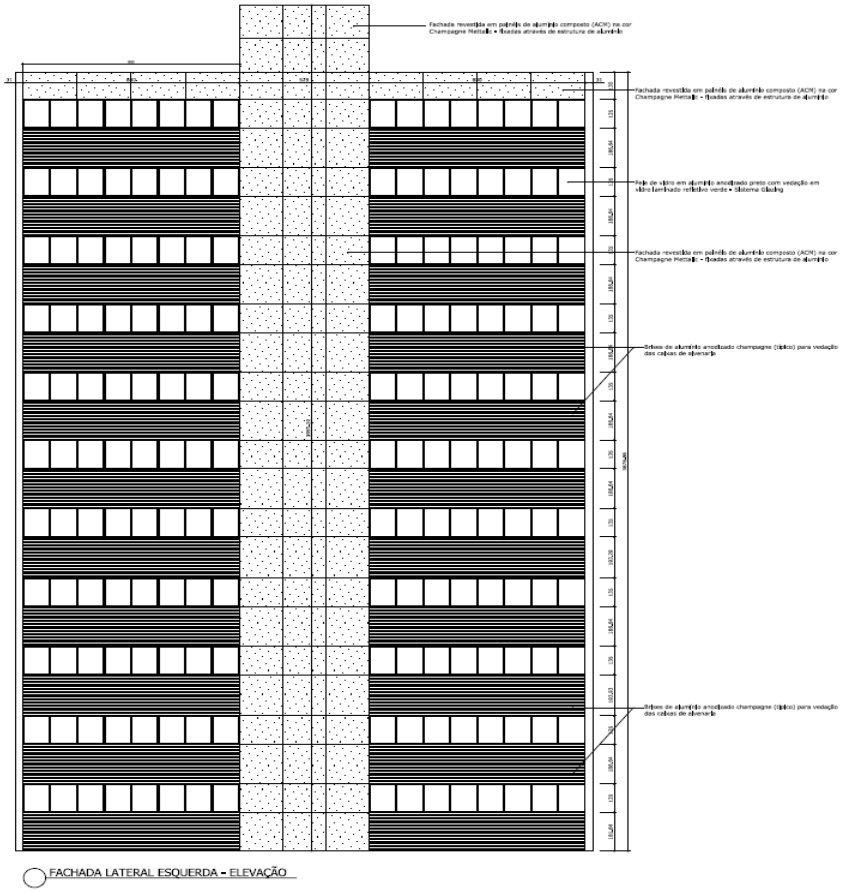

FACHADA LATERAL ESQUERDA - ELEVAÇÃO

NOTAS
1 - Dimensões dadas em centímetros, elevações em metros
2 - Todas as medidas deverão ser conferidas no local - aberturas, níveis, prumos, etc.;
3 - Deverá ser previsto perfeita vedação e estanqueidade da estrutura de pele de vidro;
4 - É de responsabilidade do fornecedor, o dimensionamento da estrutura de alumínio e fixação de pele de vidro;
5 - É de responsabilidade da **empresa construtora**, a correta paginação dos revestimentos, em função das dimensões críticas em cada fachada na data da reformat
6 - É de responsabilidade da **empresa construtora** nivelar com o consultor de fachadas os revestimentos aqui indicados, para a compatibilização do projeto de revestimento.

REVISÕES:

REVIS	DESCRIÇÃO	DATA
00	EMISSÃO INICIAL	24/11/2016

ESTE DESENHO CONSTITUI TRABALHO ORIGINAL DO RESPONSÁVEL TÉCNICO E NÃO PODERÁ SER REPRODUZIDO PARCIALMENTE OU INTEGRALMENTE, SEM A PRÉVIA AUTORIZAÇÃO, POR ESCRITO, DO AUTOR DO PROJETO, DIREITOS AUTORAIS RESERVADOS - LEI DE DIREITOS AUTORAIS DE 19 DE FEVEREIRO DE 1998.

CRCMG
CONSELHO REGIONAL DE CONTABILIDADE DE MINAS GERAIS

Identificação
PROJETO SEDE EXISTENTE

Endereço
RUA CLÁUDIO MANOEL, 639 - FUNCIONÁRIOS - BHMG

Conteúdo
PROJETO EXECUTIVO PRELIMINAR
FACHADA EDIFICAÇÃO EXISTENTE
RUA CLÁUDIO MANOEL, 639

Responsável técnico
THAÍS SOARES DONATO - CREA 37.758/D

Escala	Data	Folha
1/75 - EXCETO ONDE INDICADO	24/11/2016	03/03

Rua Cláudio Manoel, 639 - Savassi – Belo Horizonte/MG – Cep: 30140-105
Telefone: (31) 3269-8400 - www.crcmg.org.br

Nº PROCESSO ADMINISTRATIVO DE CONTRATAÇÃO	025/2017
MODALIDADE	Tomada de Preços
Nº DA MODALIDADE	001/2017

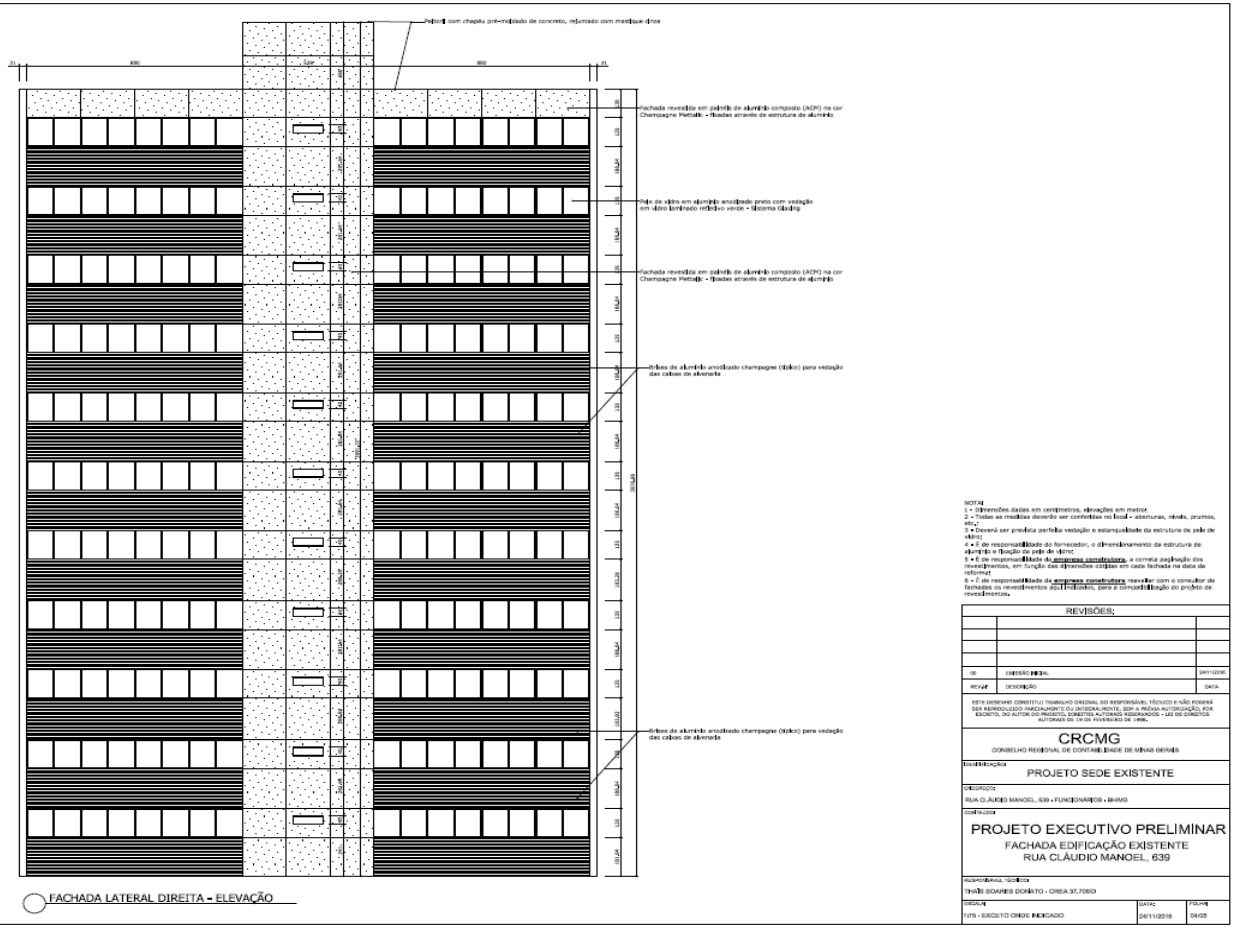

Rua Cláudio Manoel, 639 - Savassi – Belo Horizonte/MG – Cep: 30140-105
Telefone: (31) 3269-8400 - www.crcmg.org.br

Nº PROCESSO ADMINISTRATIVO DE CONTRATAÇÃO	025/2017
MODALIDADE	Tomada de Preços
Nº DA MODALIDADE	001/2017

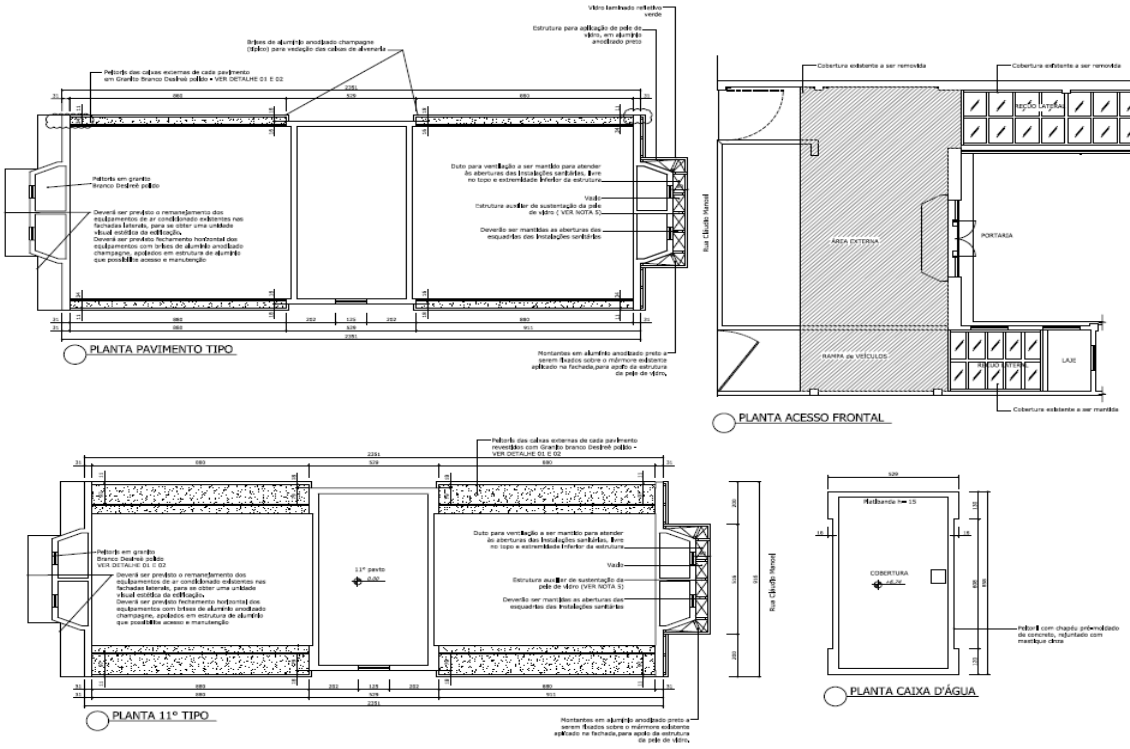

Rua Cláudio Manoel, 639 - Savassi – Belo Horizonte/MG – Cep: 30140-105
Telefone: (31) 3269-8400 - www.crcmg.org.br